上海漫畫

第二期

定價大洋五分

中華民國十七年四月二十八日（星期六）

迷惑的享受　誘惑的貢獻

文農作

常備四種藥　永除百樣病

虎標萬金油　提神八卦丹　消風清快水　立止頭痛粉

上海虎標永安堂總發行

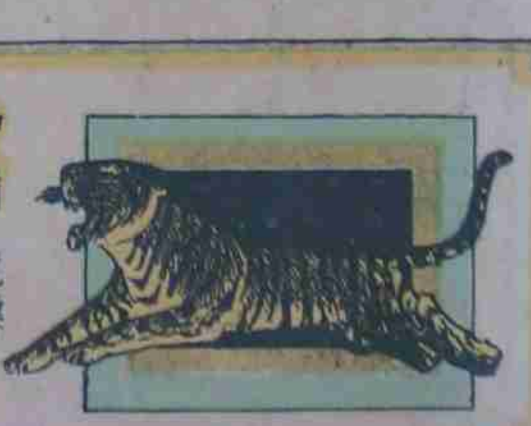

却潑林的拿破崙

許多的觀衆，擠進了戲院的去歡迎却李却潑林的『馬戲』，結果都沒有得到滿足他們對於却李藝術進步之慾望；都以爲這張片子比不上『淘金記』那麼好，這個當然，一個人受了環境的刺殺，對於他的事業總得有些影響；不幸却李正在攝製『馬戲』的中途，發生了與Lita Grey離婚的事件，使他傷心而悲觀，或者他就草率從事了。在『馬戲』之前，却李曾經計劃要攝製關於拿破崙的事蹟，並且由他自己担任拿翁一角，但是開攝了數幕，也就無疾而終了。右即却李飾拿翁之影

新出一張有模特兒的影片，至少使得一個看客，回去做一個好夢，他夢裏看見一個莫名其妙的姿勢。

爸！　光宇作

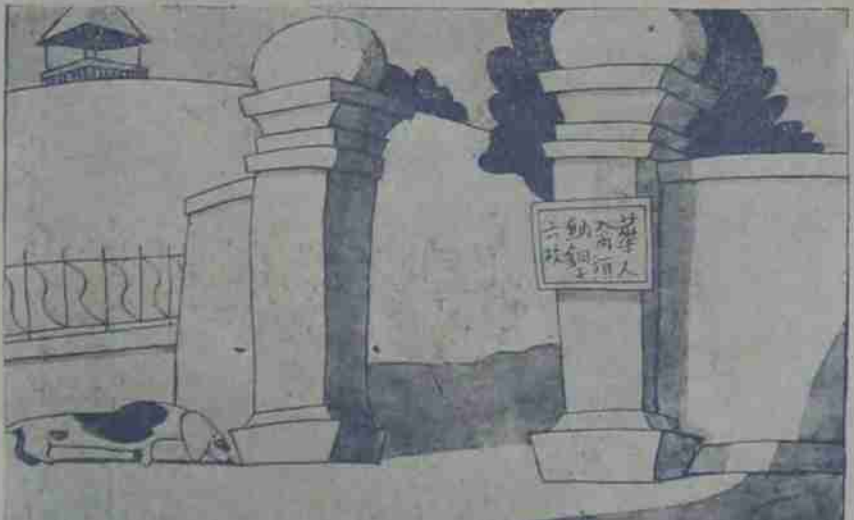

狗，牠仍舊在牆脚根嗅牠自己撒的尿。　文農作

未毀前之五亭橋

魯文鄭攝

中國建築之特色，在偉大纖巧兩方能互相調和，而各顯其美。如棲霞山之石塔，北京之九龍牌等即其代表。揚州五亭橋，則於結構上特創新格。近已半毀於風，尚未修建。因刊其全影，以供建築家之研究焉。

用如意膏治愈閣下面部小疵　因此膏乃是皮膚專藥也

如意膏乃是韋廉士醫生藥局新近特出之品專治皮膚各症搽後立覺清涼滋潤消毒收功效驗神速真可言喻也如尊處無從購買如意膏祈即郵寄郵票大洋六角至上海江西路六十號韋廉士醫生藥局原班郵奉一盒可也

山西歸化陸軍師部書記官承緇武君之公子

山西歸化名醫白瑤生先生來函云承緇武君之公子及女公子軀幹衰弱經本醫生開方投以中西藥品未獲痊癒繼後囑服用嬰孩自己藥片病者根除現下男女二小孩均康壯喜樂也　上海江西路六十號韋廉士醫生藥局啓

使年老人

精力復原

閣下自覺年老應如何乎

韋廉士大醫生紅色補丸乃是反老還童之靈藥能使老年人精力充足體力強健蓋是丸能生清潔鮮紅與濃有力之新血而此種新血實為康健之關鍵也上海江西路六十號韋廉士醫生藥局啓

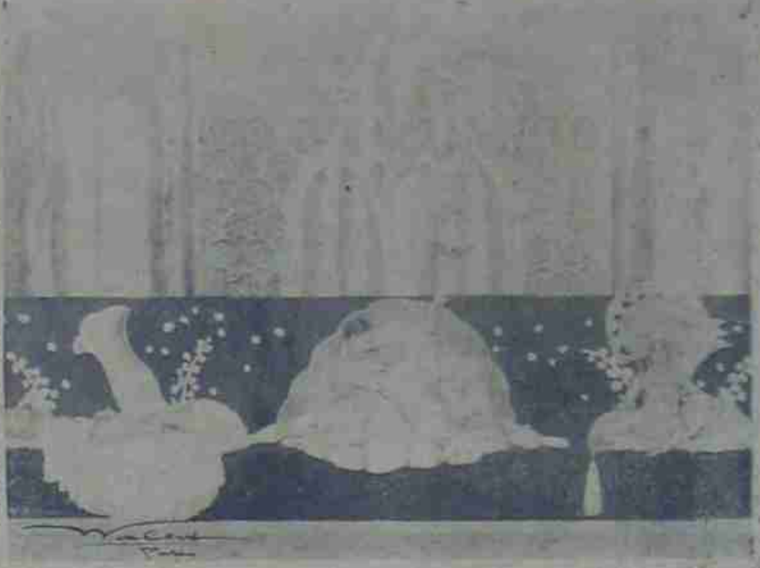

最近在夏令配克開演之法國影片「神仙艷舞」（[illegible]）完全是各種跳舞姿態的表演，襯以最新之圖案背景，並無什麼情節，可說是一部專門表現舞態美與圖案美的片子，左，右，下三圖即其最精之數幕。

黃文農君之未婚妻倪英明女士

靜山攝

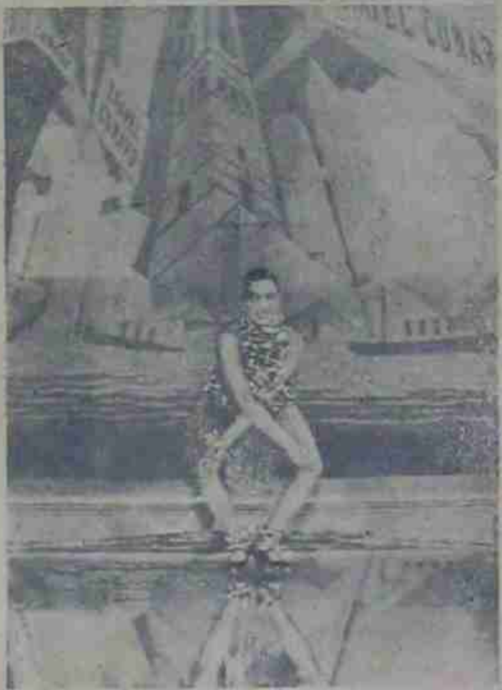

立體的上海生活

參看上期封面（少飛）

上海，共認為世界上物質文明進步的區域，含無限的生命，萃集在這生產力薄弱而消耗力增加的都市中，遂使真實的人生，日趨枯窘。我們試一觀上海的背景，是多麼的變幻，進化，然而回頭再一觀每個人的生活，壓迫，纏繞，使你抬不起頭來。咳！生活總還是生活 Life is Life 物質文明總越顯得是一幕煩擾的背景，更襯出人生中赤裸裸的真相來

魯少飛君之戀人周修一女士

靜山攝

青春之裝

現代的女性，需要活潑的精神，需要發揚的氣象，所以裝束的進步，就看重這一點。因此一件服裝，要究全個全身的動作要合西畫。一個女子的年齡，是對於性格的變遷，很有關係的，所以採造一件服裝，也就遂性別。女子在少女時代，像春花含苞，其性柔和而嬌媚，其色清新而鮮艷，其狀溫婉而生動。上面三種服裝，是顯出女性在青春時代的，而且在春風煦和桃紅柳綠的光景中，是淡素調和的。

光宇

大腸監子！

臨腐更中需何偷不老爺少奶奶的小姐婿子鳥龜

和人仙描寫神到等等都的一切需要

文龍作

薛剛

中國的舊劇的特殊情味，是美妙的圖案性，在表演，唱詞，化裝等都充滿着圖案的意味。他們所勾的花臉，也有不少美妙的圖案，更能襯托出各個人的特性，像薛剛那樣的深，暴躁有一副黑貓似的面龐，更在他額上留一白子，證明出他可憐的歷史。

光宇

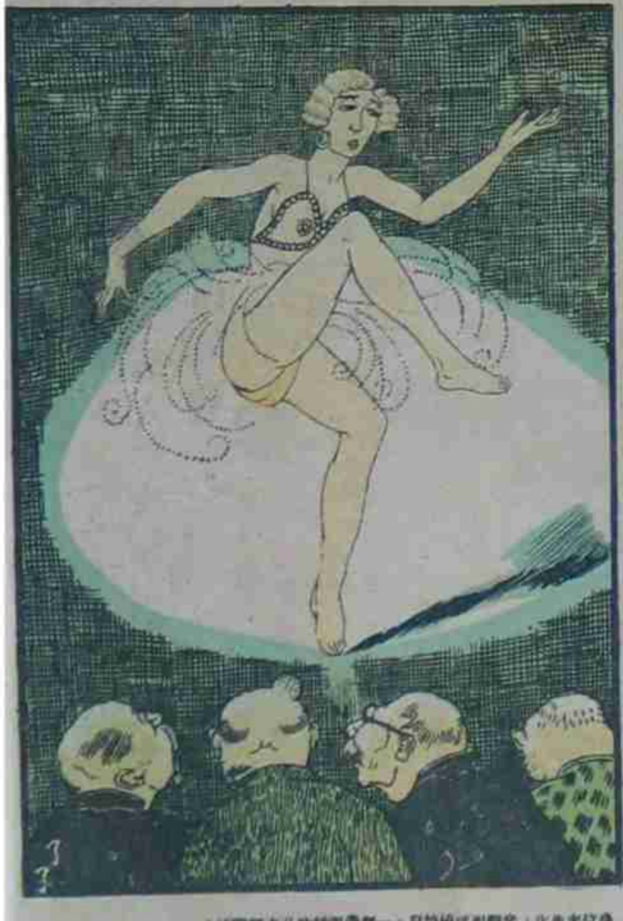

像這位朱先生，拿觀內游泳兒特；一個帶眼鏡的孔老夫師說：

「看到好戲的，不過未免有傷風化呢」

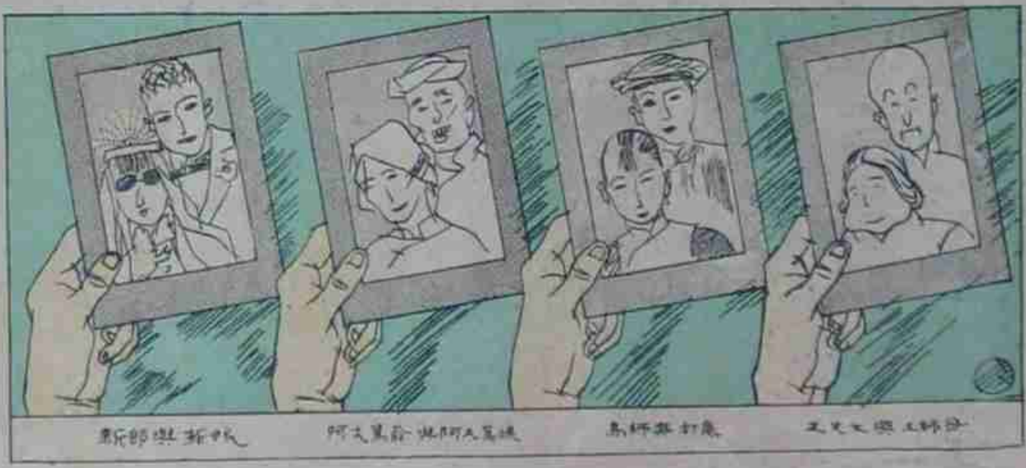

版權所有
不准複製

(2)

王先生

黃賓虹作

唐吉生作

吳杏芬作

張聿光作

程瑤笙作

在大華飯店舉行之中國古今名畫展覽會出品之一部

胡伯翔作

許士騏作

錢瘦鐵作

陳小蝶作

胡郯卿作

始創同治十一年牌子最老全國風行之

亨得利

鐘表總行

自建新屋落成 開二月廿五日

開幕

大減價廿一天

地址上海南京路新新公司對面

鐘表部 眼鏡部 唱機部 鑽石部 修理部 批發部

各種鐘表眼鏡唱機鑽戒首飾等一律減價八五折自開幕日起廿一天爲限

大中樓

上海西新橋畔

電話中八九五〇

第一家發明砂鍋餛飩

三光牌毛巾

三光牌的衛生絨毛巾和一切的棉織物品皆爲日用所必需今將最著名者列后

全幅被單 男女浴衣 床巾 床毯 擦毯 擦布 被頭 枕頭 帳子 帳料 氈 光布 三星絨

各種新穎布疋等類

共有百數十種歡迎蒞臨選購

三星廠門市部

南京路石路西

老九章

綢緞局

改革後之四大政策

精選貨料

削減售價

計正尺度

按月清賬

諸君不妨駕臨南京路試買一試

美麗的上海

大龍

創世紀同古史裏所沒有的上海這孩子，現在大家漸漸的知道有這麼一個人了。可愛可這孩子！天眞爛漫很年靑的歡喜新鮮。

他媽生得他遲了，嬌養得很，沒什麼事情可以使他來怕。

六表兄倫敦對他說：「你聽我的話，我把糖你吃呢。」

二表兄巴黎說：「我有個美麗的花園，同我跳舞去罷？」

三表兄柏林板起面孔說道：「小孩不學好！我要打你了！」

嘻嘻笑的四表兄紐約，他是一個富翁，說道：「小弟弟，你把押款沒交給我，我替你放利錢，將來可以買一塊坟地。」

還有最小的五表兄土狗，縮在後面遲遲的說道：

「好兄弟，我可以隨你歡喜的陪你去玩玩，你快把袋裏的錢拿出來，我同你去買糖，我們兩兄弟分吃，不要告訴他們。」

大叔叔印度看了，微微的歎了一口氣說：「別胡鬧罷親愛的孩子，認清楚，檢你歡喜的玩罷！」

上海這孩子混亂極了，因爲爸媽老了，管不住他了，什麼新鮮樣兒多歡喜去摹仿，但是一點也不學做人的方法，祇有混亂兩個字，是大家作爲他的定評。

他許多哥們，成人的成人，成家的成家，他們的名譽已竟印入了版本，家家人家多熱烈的去歡迎和讚美他們。

上海是不願意去顧到人家的好惡，祇有天眞爛漫的向著混亂裏面，去求他自己的趣味。

媚眼

少飛

無論到什麼地方，無論在什麼時候，我最不能忘記的，是一雙妖媚的眼睛，她的精神，具萬能的：你要冒險，她會鼓勵你，你要疲倦，她會刺激你，你病着，她會撫慰你，你怒着，她會哀求你。她是我靈性中最富權威的驅策力，她是我藝術源泉中最頂斷的種子。在白日裏形成我許多的幻想，在深夜裏變成我許多的夢境。她是最使我全身的顫動坐立不安，她是最使我魂魄的繚繞恍惚迷離。我一生中祇不過見她一回；并且時間祇不過一剎，然而我永久的命運，給她誘惑住了，我就永久逃不了這範圍。她在我從小孩子到成人時代，一個人的靈性剛求發展的時候，我不幸那時就見了她。她是比我年長得多，我向欲稱呼她是我的長輩，她的身段面貌性情，我都模糊記不起來了。可是她有一雙妖媚的眼睛！我見了她一回後，從此我的熱想，就完全轉舵一般！前面的行程，倏忽覺得寬廣起來；使我小孩子時代的迷夢，倏忽打破了。眼看見世界是多麼的偉大，我的生命是多麼的脆弱！她似乎告訴我說：「你須着力啊！前面有無窮的希望，等待你欲成功呢！你總須一切欲堅忍，勇敢，超拔，活潑，向上，」我有生以來，第一次知道世界上除我以外尙有人類有萬物，人類與我欲有同情，萬物與我欲有知識。最是使我勤心：女性之與我，欲有愛情呀！我初次的欲人戀愛，還是她告訴給我呀，以後我在任何地方任何時間，都想去找我的戀人呀，但她總似乎在告訴我說：「蠢人呀，勿要莽撞，你的時間總沒有到呀，到那時，我會告訴你的。」我有這樣的情形，是不少的了。一直到現在，經過了好幾個年頭，我總看見了其他不少妖媚的眼睛呀！可是最能使我記憶清楚的，還是從小孩子到成人時代，那時候我所看見的一雙妖媚的眼睛呀！

介紹貪慾

東山

一向所看的影戲，主人不外乎一對最漂亮的男女，其初相識而成戀人，既而受若何摧殘，終而越摧殘而得圓滿，豈戲劇所能描寫的在世界上只有一對最漂亮的男女和他們的戀愛史嗎？當然沒有人回答說是，實因觀衆要得到優美的消遣，所以看這一類戲，而製片公司因觀衆的愛欲而都攝這一類戲，似乎是自然而沒奈何的辦法。但是，一向又看過幾張德國影片則一切都不同了：他們寫的都是社會上的病態，有時專寫一個罪人的經過及其結果，竟沒有正反面的相對角色，痛痛快快淸淸楚楚把問題來解釋，也不一定參和些熱鬧或好看而無謂的劇情，或致紋亂解釋問題的詞氣，所以看他們的戲，便覺得殺渴，直鑽入心的深處。去年曾在卡爾登映過而現在正在上海大戲院開映的德國劇「貪慾」（GREED）就是這一類戲，寫一個貪慾的母親，養成一個貪慾的兒子，娶了一個貪慾的妻子，結果都是空的，一無所得。描寫得强烈而痛快，是難得看見的好片子，特在此介紹一聲，同時也希望中國製片家（按現在的中國影片市面是談不到去拍這一類戲，但是從前也未嘗見過）於可能時着力去提倡這一類戲。

簡單生活談（二）（知子）

圖一，是基本木器，佈置成圖二，則可以會客，晚上則合組成牀如圖三（下期續刊木具內部之結構及尺寸裝飾等）

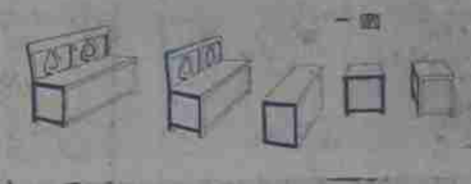

圖一

圖二

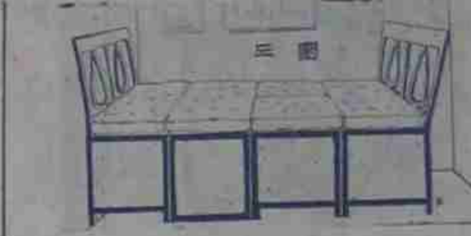

圖三

四大攝影名家作品發售預約

中國美術刊印社出版　本社代售

攝　郎靜山　胡伯翔

著　陳萬里　張珍候

春夏秋冬風景四幅長十二英寸高九英寸足爲愛好者之賞玩及房間之裝飾品。既珍貴，又高雅。每套實價大洋一元　預約祇售大洋六角　印數無多請速預約！陽歷五月十二日截止五月十五日出版

本報啟事

本報第一期出版後，立即售罄，可見讀者對於本報之同情與愛護，有不少人到社裏來買，都空手回去，這是很抱歉的事。現在決計把第一期重新再版，使讀者不致有向隅之慮　以後還希望讀者們能直接向本報定閱，在印刷時有一個標準的數目，以免再版的麻煩。

廣告價目

封面彩色　每格每月二百四十元

普通彩色　每格每月四十元

單色　每格每月二十五元

一格起碼　短期面議

館址　山東路二五八號

定報價目

每星期出版一次　每大洋五分

本埠　半年一元一角　全年二元

外埠　半年一元二角半　全年二元二角

國外　半年一元五角　全年二元七角

（郵票以九五計算）

南京路拋球場

亨達利

鐘表總行

上海祇此一家認明此達字庶不致誤

始創西歷一八六五年

全國馳名　婦孺皆知

專售高等　鐘表眼鏡　精工修理

白金龍
香烟領袖
國貨明星
装潢華美
品質超群
南洋兄弟烟艸公司
GOLDEN DRAGON
CIGARETTES
50 CIGARETTES

MOON
月宮飯店
上等的西餐
獨一的音樂
美麗的舞女
愛丁尼立團特別神術
北四川路虬子路北

梅花宮
上海唯一最新特式華麗大舞場
設西藏路一品香内

1
明晚八點鐘在這裏等您。
2
唉呀！九點鐘了。
3
到那裡去？
4
老槍，快些跑！
5
明晚八點鐘在這裏等您。
6
今朝的八點鐘我來了。

好運道香煙
每元二聽
華達煙公司出品
先施永安麗華及各大烟店均有經售
GOOD CHANCE

美麗牌香烟
人人愛吸
華成烟公司出品